

CNPJ
39.768.903/0001-52

Nome do fundo
KAIRÓS MACRO ICATU PREVIDÊNCIA FIE I FIC DE FUNDOS DE INVESTIMENTO MULTIMERCADO

Gestor
KAIRÓS CAPITAL GESTÃO DE RECURSOS LTDA.

Administrador
BEM - DISTRIBUIDORA DE TÍTULOS E VALORES MOBILIÁRIOS LTDA.

Custodiante
BANCO BRADESCO S.A.

Auditor independente
KPMG AUDITORES INDEPENDENTES LTDA.

Informações do fundo
Classificação Anbima Previdência Multimercado Livre
Classificação CVM Fundo Multimercado
Código Anbima 574872
Código ISIN BR06DMCTF006
Lançamento 09/02/2021
Benchmark CDI
Cota Fechamento
Depósito em D+0
Cota em D+1
Cota em D+2
Resgate (Dias úteis) Liquidação em D+3
Passagem de acordo com o prazo dos planos*
Mínima: 1,50%
Taxa de administração Máxima: 2,50%
Efetiva: 2,00%
Mínima: 0,00%
Taxa de performance Máxima: Não há
Efetiva: Não há

Objetivo do fundo
O Fundo tem por objetivo proporcionar rentabilidade superior ao CDI ao seu Cotista através de investimentos em diversas classes de ativos financeiros disponíveis nos mercados de renda fixa, renda variável, cambial, derivativos e cota de fundos de investimento, negociados nos mercados interno e externo, sem o compromisso de concentração em nenhuma classe específica.

Indicador	12 meses	Desde o início
Nº Meses <0	3	18
Nº Meses >0	9	23
Nº Meses <Benchmark	8	26
Nº Meses >Benchmark	4	15
Mayor Rentabilidade Mensal	2,74%	5,15%
Menor Rentabilidade Mensal	-2,51%	-2,97%
Maximum Drawdown	4,93%	8,15%
Volatilidade Anualizada	4,16%	6,04%
Índice de Sharpe	-1,54	-2,26

Período	Fundo	Benchmark	%CDI
Últimos 3 meses	1,79%	2,55%	70,19%
Últimos 6 meses	0,74%	5,15%	14,26%
Últimos 12 meses	5,09%	11,50%	44,28%
Últimos 24 meses	10,39%	26,64%	38,98%
Últimos 36 meses	15,71%	38,58%	40,71%
Últimos 48 meses			
Últimos 60 meses			
Desde o início	15,12%	40,57%	37,28%

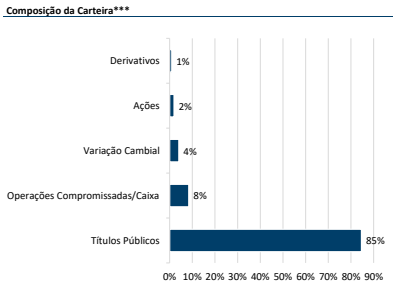

Data da carteira: abr/2024

***Número de aberturas consecutivas: 5

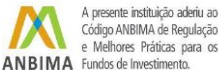

Público Alvo

O fundo destina-se exclusivamente a receber, diretamente ou por meio dos seus Fundos de Investimento, recursos referentes às reservas técnicas de Plano Gerador de Benefício Livre – PGBL e de Vida Gerador de Benefício Livre - VGBL (conjuntamente ao "Plano"), disciplinados pela Resolução do Conselho Monetário Nacional no 4.444 de 13.11.2015 (Res. CMN no 4.444/15), destinados a proponentes não qualificados, instituídos pelo Icatu Seguros S.A, doravante designado Cotista ou Instituidora, Investidor Profissional nos termos da Instrução CVM no 539, de 13.11.2013 (ICVM 539/13) e posteriores alterações.

Evolução da Rentabilidade Acumulada

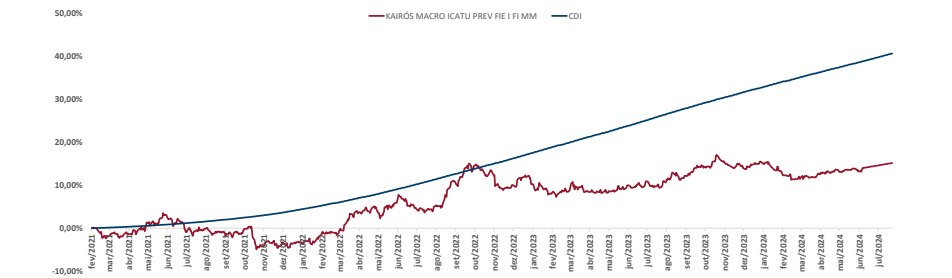

Rentabilidades

		jan	fev	mar	abr	mai	jun	jul	ago	set	out	nov	dez	Ano	Acum.
2020	Fundo														
	Benchmark														
2021	Fundo														
	Benchmark														
	%CDI														
2022	Fundo														
	Benchmark														
	%CDI														
2023	Fundo														
	Benchmark														
	%CDI														
2024	Fundo														
	Benchmark														
	%CDI														

Evolução do Patrimônio Líquido

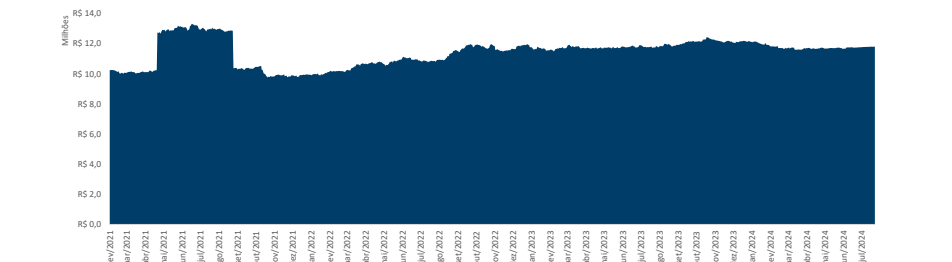

Patrimônio Líquido			
	Atual	R\$	11.803.126,30
	Médio nos últimos 12 meses	R\$	11.900.813,93
	Médio desde o início	R\$	11.434.119,41

Histograma dos Retornos Diários

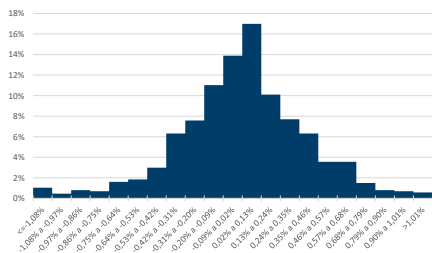

Evolução da Volatilidade / Índice de Sharpe****

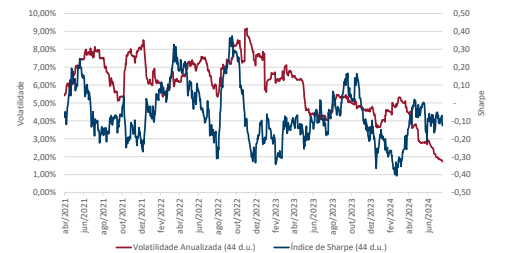

****Índice calculado a partir da razão entre a média do retorno diário acima do cdi e a volatilidade diária.

* De acordo com as Circulares SUSEP nº 563/564 de 2017, para planos destinados à proponentes varejo e qualificados aprovados a partir de 1º de janeiro de 2018, o prazo para crédito é de até 10 (dez) dias úteis e 180 (cento e oitenta) dias úteis, respectivamente, e para planos anteriores a 1º de janeiro de 2018, o prazo para crédito é até 5 (cinco) dias úteis. O crédito será efetuado pelo Icatu Seguros até o prazo estipulado em norma, a contar do dia útil subsequente ao recebimento do formulário preenchido corretamente e mediante envio da documentação obrigatória solicitada. Os investimentos do Fundo estarão sujeitos a flutuações de mercado e a riscos de crédito. É importante ressaltar que, apesar do cuidado e diligência da Icatu Seguros no monitoramento de riscos do Fundo, sempre existe a possibilidade de oscilações superiores às estimativas utilizadas nos sistemas de controle, podendo ocasionar distanciamientos e perdas superiores às esperadas. Desta forma, investimentos no Fundo devem ser sempre considerados como aplicações de risco, tendo em vista a possibilidade de não ser alcançado o objetivo de investimento a que o Fundo se propõe, bem como a possibilidade de perda parcial ou total dos recursos investidos. Investimentos em Fundos que podem sofrer perdas patrimoniais não são garantidos pela Instituição Administradora, pelo Gestor de Carteira nem por qualquer mecanismo de seguro ou fundo garantidor de crédito. Rentabilidade obtida no passado não representa garantia de rentabilidade futura. É recomendada a leitura cuidadosa do formulário de informações complementares e do regulamento do fundo pelo investidor ao aplicar seus recursos, podendo este ser encontrado em <http://www.cvm.gov.br>. A rentabilidade divulgada não é líquida de impostos. A descrição da classificação ANBIMA pode ser encontrada no formulário de informações complementares. SUPERVISÃO E FISCALIZAÇÃO: Comissão de Valores Mobiliários - CVM (Serviço de Atendimento ao Cidadão em www.cvm.gov.br)