

**CNPJ**  
47.640.667/0001-12

**Nome do fundo**

TENAX ICATU MACRO PREVIDENCIA FIE FUNDO DE INVESTIMENTO MULTIMERCADO

**Gestor**

TENAX CAPITAL LTDA.

**Administrador**

BTG PACTUAL SERVIÇOS FINANCEIROS S/A DTVM

**Custodiante**

BANCO BTG PACTUAL S/A

**Auditor independente**

ERNST & YOUNG AUDITORES INDEPENDENTES S/S LTDA.

**Informações do fundo**

Classificação Anbima Previdência Multimercado Livre  
Classificação CVM Fundo Multimercado  
Código Anbima 691471  
Código ISIN BRODGHCTF001  
Lançamento 02/02/2023  
Benchmark CDI  
Cota Fechamento  
Depósito em D+0  
Aplicações (Dias úteis) Cota em D+1  
Resgate (Dias úteis) Cota em D+7  
Liquidação em D+9  
Pagamento de acordo com o prazo dos planos\*  
Mínima: 0,80%  
Máxima: 2,30%  
Taxa de administração Efetiva: 2,03%  
Mínima: 0,00%  
Taxa de performance Máxima: 20% do que excede 100% do CDI  
Efetiva: Não há

**Objetivo do fundo**

O Tenax Icatu Macro Prev é um fundo multimercado com o objetivo de superar o CDI no longo prazo, por meio da gestão de uma carteira diversificada de ativos financeiros nos mercados de renda fixa, câmbio, bolsa, commodities, entre outros. O fundo faz uso constante de instrumentos de derivativos, seja para a geração de valor ou para hedge das posições. O processo de investimentos é baseado no cenário macroeconômico nacional e internacional, para a identificação de tendências de curto, médio e longo prazos, nos diferentes mercados.

**Público Alvo**

O Fundo destina-se exclusivamente a receber, diretamente, recursos referentes às reservas técnicas de Plano Gerador De Benefício Livre – PGBL e de Vida Gerador De Benefício Livre - VGBL (conjuntamente os "Planos"), disciplinados pela Resolução do Conselho Monetário Nacional no 4.444 de 13.11.2015 (Res. CMN 4.444/15), destinados a proponentes não qualificados, instituídos pela Icatu Seguros S.A, doravante designado Cotista ou Instituidora, considerada Investidora Profissional nos termos da Instrução CVM no 539, de 13.11.2013 (ICVM 539/13) e posteriores alterações.

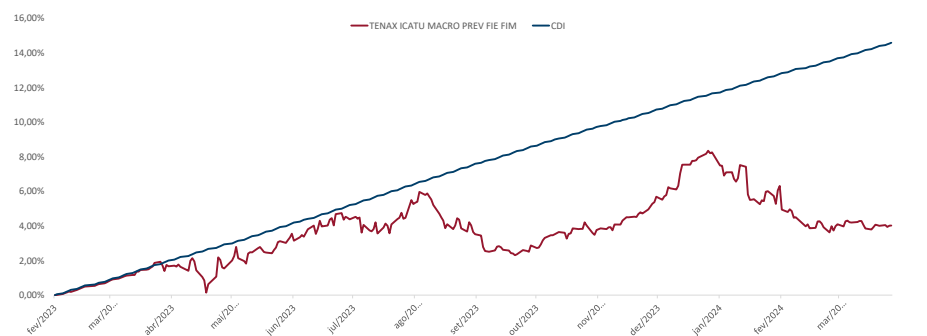
**Evolução da Rentabilidade Acumulada****Rentabilidades**

		jan	fev	mar	abr	mai	jun	jul	ago	set	out	nov	dez	Ano	Acum.
2020	Fundo														
	Benchmark %CDI														
2021	Fundo														
	Benchmark %CDI														
2022	Fundo														
	Benchmark %CDI														
2023	Fundo		0,74%	0,92%	-0,12%	1,76%	1,02%	1,07%	-1,75%	-0,75%	0,60%	1,83%	2,73%	8,26%	8,26%
	Benchmark %CDI		0,82%	1,17%	0,92%	1,12%	1,07%	1,07%	1,14%	0,97%	1,00%	0,92%	0,89%	11,67%	11,67%
2024	Fundo	-2,03%	-1,95%	0,03%										-3,91%	4,02%
	Benchmark %CDI	0,97%	0,80%	0,83%										2,62%	14,60%
		-210,42%	-243,26%	3,80%										-149,20%	27,57%

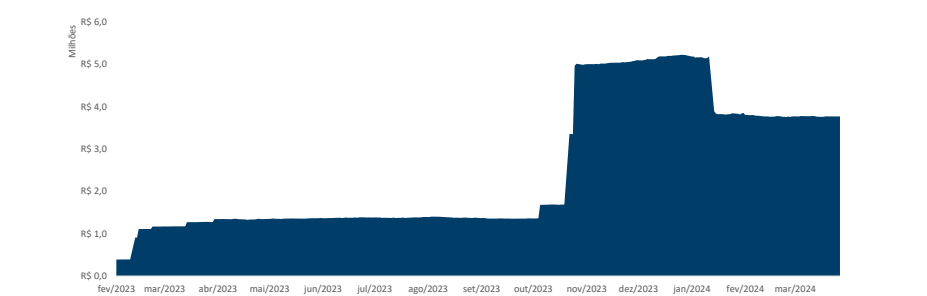
**Evolução do Patrimônio Líquido****Indicadores Risco x Retorno**

Indicador	12 meses	Desde o início
Nº Meses <0	5	5
Nº Meses >0	7	8
Nº Meses <Benchmark	9	10
Nº Meses >Benchmark	3	3
Maior Rentabilidade Mensal	2,73%	2,73%
Menor Rentabilidade Mensal	-2,03%	-2,03%
Maximum Drawdown	4,36%	4,36%
Volatilidade Anualizada	4,89%	4,58%
Índice de Sharpe	-2,05	-2,17

**Rentabilidades Acumuladas**

Período	Fundo	Benchmark	%CDI
Últimos 3 meses	-3,91%	2,62%	-149,20%
Últimos 6 meses	1,12%	5,53%	20,22%
Últimos 12 meses	2,32%	12,35%	18,77%
Últimos 24 meses			
Últimos 36 meses			
Últimos 48 meses			
Últimos 60 meses			
Desde o início	4,02%	14,60%	27,57%

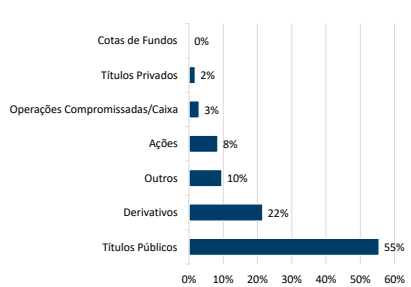
**Composição da Carteira\***

Data da carteira: dez/2023

\*Número de aberturas consecutivas: 5

**Patrimônio Líquido**

Atual	R\$	3.768.938,12
Médio nos últimos 12 meses	R\$	2.715.720,17
Médio desde o início	R\$	2.483.603,94

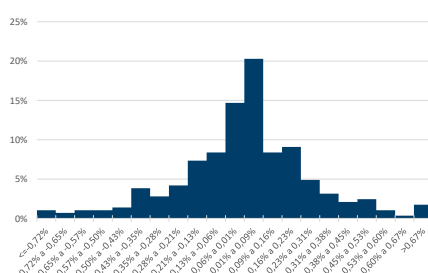
**Histograma dos Retornos Diários****Evolução da Volatilidade / Índice de Sharpe\***

\*Índice calculado a partir da razão entre a média do retorno diário acima do cdi e a volatilidade diária.



\* De acordo com as Circulares SUSEP nº 563/564 de 2017, para planos destinados à proponentes varejo e qualificados aprovados a partir de 1º de janeiro de 2018, o prazo para crédito é de até 10 (dez) dias úteis e 180 (cento e oitenta) dias úteis, respectivamente, e para planos anteriores a 1º de janeiro de 2018, o prazo para crédito é até 5 (cinco) dias úteis. O crédito será efetuado pela Icatu Seguros até o prazo estipulado em norma, a contar do dia útil subsequente ao recebimento do formulário preenchido corretamente e mediante envio da documentação obrigatória solicitada. Os investimentos do Fundo estarão sujeitos a flutuações de mercado e a riscos de crédito. É importante ressaltar que apesar do cuidado e diligência da Icatu Seguros no monitoramento de riscos do Fundo, sempre existe a possibilidade de oscilações superiores às estimativas utilizadas nos sistemas de controle, podendo ocasionar distanciamientos e perdas superiores às esperadas. Desta forma, investimentos no Fundo devem ser sempre considerados como aplicações de risco, tendo em vista a possibilidade de não ser alcançado o objetivo de investimento a que o Fundo se propõe, bem como a possibilidade de perda parcial ou total dos recursos investidos. Investimentos em Fundos que podem sofrer perdas patrimoniais não são garantidos pela Instituição Administradora, pelo Gestor de Carteira nem por qualquer mecanismo de seguro ou fundo garantidor de crédito. Rentabilidade obtida no passado não representa garantia de rentabilidade futura. É recomendada a leitura cuidadosa do formulário de informações complementares e do regulamento do fundo pelo investidor ao aplicar seus recursos, podendo este ser encontrado em <http://www.cvm.gov.br/>. A rentabilidade divulgada não é líquida de impostos. A descrição da classificação ANBIMA pode ser encontrada no formulário de informações complementares. SUPERVISÃO E FISCALIZAÇÃO: Comissão de Valores Mobiliários - CVM (Serviço de Atendimento ao Cidadão em [www.cvm.gov.br](http://www.cvm.gov.br))