

**Objetivo do Fundo:** O Fundo procura investir seus recursos em uma carteira diversificada, sendo composta direta ou indiretamente por diferentes FIDCs que atuem especificadamente no mercado de crédito, buscando retorno superior a 100% do CDI Over.

**Público-alvo:** Investidores qualificados que busquem uma rentabilidade superior ao CDI em longo prazo.

### Evolução do Fundo

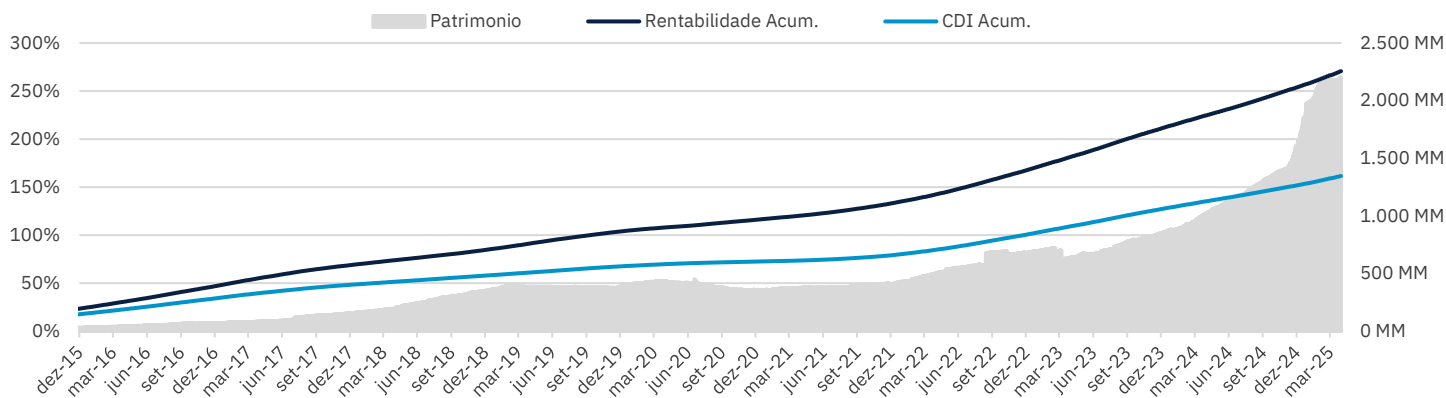

### Janela Móvel de 1 ano (252d.u.) CDI + %

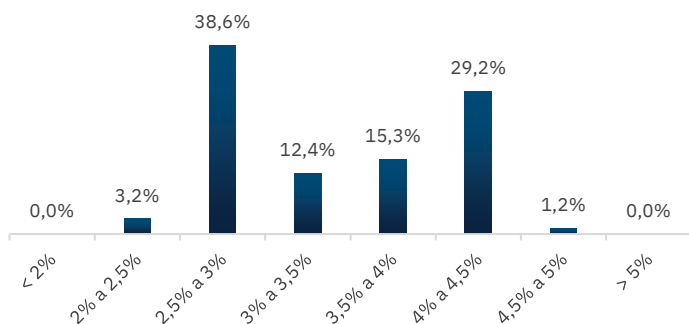

### Alocação do patrimônio por tipos de cota



### Nível de Subordinação

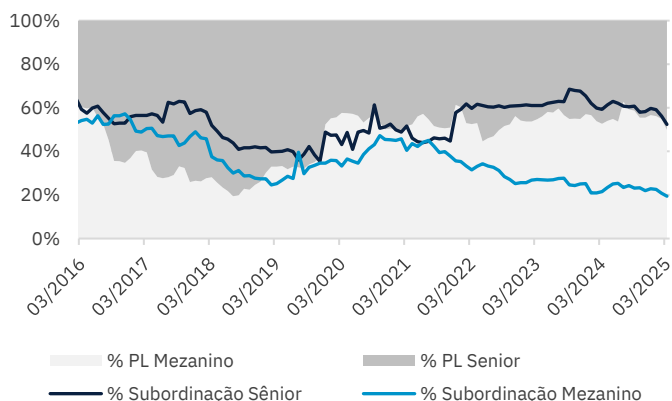

### Estatísticas do Fundo

|                                   | Mês       | Ano       | 12 Meses  | 24 meses  | Início  |
|-----------------------------------|-----------|-----------|-----------|-----------|---------|
| Retorno Acumulado do Fundo        | 1,16%     | 3,64%     | 14,24%    | 31,66%    | 270,50% |
| Retorno Acumulado do CDI          | 0,96%     | 2,98%     | 11,25%    | 25,01%    | 161,43% |
| % CDI                             | 121,29%   | 122,11%   | 126,59%   | 126,63%   | 167,57% |
| Retorno Médio Anualizado do Fundo | -         | -         | 14,18%    | 14,87%    | 13,07%  |
| Volatilidade Anualizada do Fundo  | 0,03%     | 0,04%     | 0,06%     | 0,07%     | 0,27%   |
| Índice de Sharpe                  | 149,4     | 149,4     | 137,5     | 163,0     | 24,5    |
| PL Médio (em milhares)            | 2.179.594 | 2.127.640 | 1.500.139 | 1.152.164 | 435.551 |
| Número de meses superiores ao CDI | 1         | 3         | 12        | 24        | 128     |
| Número de meses inferiores ao CDI | 0         | 0         | 0         | 0         | 0       |

### Número de FIDC's e Cotas na Carteira

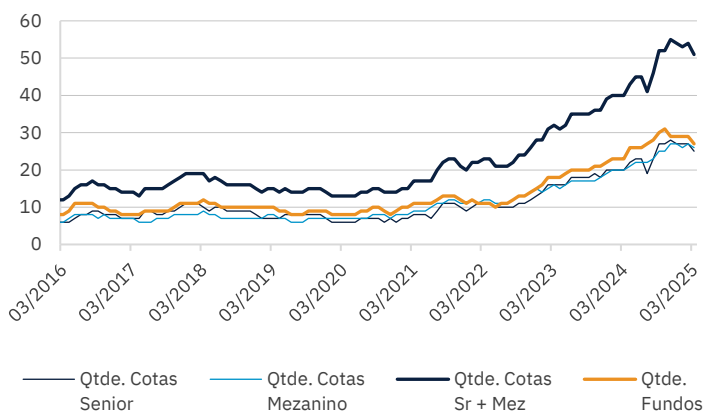

Rating dos FIDC's na Carteira

Composição da Carteira por Setores

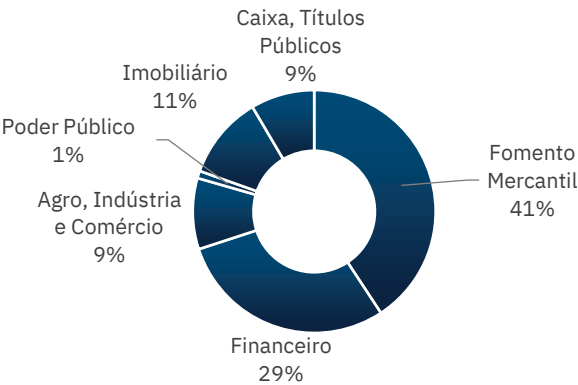
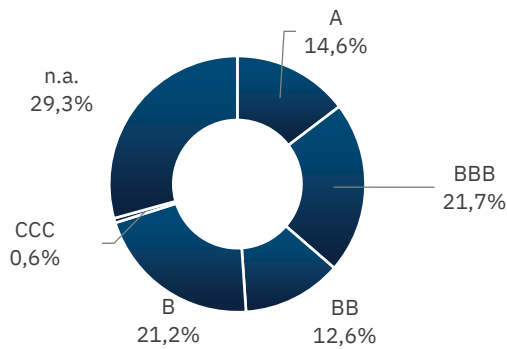

Rentabilidades Mensais

|      |       | Jan   | Fev   | Mar   | Abr   | Mai   | Jun   | Jul   | Ago   | Set   | Out   | Nov   | Dez   | Ano    | Acum.  |
|------|-------|-------|-------|-------|-------|-------|-------|-------|-------|-------|-------|-------|-------|--------|--------|
| 2014 | Fundo | -     | -     | -     | -     | -     | -     | 0,38% | 0,97% | 1,05% | 1,12% | 1,00% | 1,44% | 6,10%  | 6,1%   |
|      | %CDI  | -     | -     | -     | -     | -     | -     | 105%  | 113%  | 116%  | 119%  | 119%  | 151%  | 123%   | 122,9% |
| 2015 | Fundo | 1,23% | 1,17% | 1,45% | 1,34% | 1,20% | 1,40% | 1,52% | 1,46% | 1,43% | 1,49% | 1,40% | 1,53% | 17,95% | 25,1%  |
|      | %CDI  | 133%  | 143%  | 140%  | 141%  | 122%  | 131%  | 129%  | 132%  | 129%  | 134%  | 133%  | 132%  | 136%   | 133,4% |
| 2016 | Fundo | 1,43% | 1,36% | 1,53% | 1,38% | 1,46% | 1,55% | 1,47% | 1,62% | 1,42% | 1,38% | 1,38% | 1,52% | 18,98% | 48,9%  |
|      | %CDI  | 135%  | 136%  | 132%  | 131%  | 132%  | 134%  | 133%  | 134%  | 129%  | 132%  | 133%  | 135%  | 136%   | 137,8% |
| 2017 | Fundo | 1,48% | 1,23% | 1,48% | 1,11% | 1,32% | 1,19% | 1,11% | 1,05% | 0,87% | 0,92% | 0,76% | 0,79% | 14,15% | 69,9%  |
|      | %CDI  | 137%  | 142%  | 141%  | 140%  | 143%  | 146%  | 139%  | 131%  | 136%  | 142%  | 135%  | 145%  | 142%   | 142,8% |
| 2018 | Fundo | 0,80% | 0,69% | 0,73% | 0,72% | 0,72% | 0,74% | 0,73% | 0,74% | 0,65% | 0,89% | 0,83% | 0,84% | 9,47%  | 86,0%  |
|      | %CDI  | 137%  | 148%  | 137%  | 139%  | 138%  | 142%  | 134%  | 131%  | 139%  | 165%  | 169%  | 171%  | 147%   | 147,0% |
| 2019 | Fundo | 0,92% | 0,86% | 0,89% | 0,95% | 0,94% | 0,75% | 0,86% | 0,78% | 0,73% | 0,77% | 0,63% | 0,64% | 10,16% | 104,9% |
|      | %CDI  | 169%  | 174%  | 190%  | 184%  | 174%  | 160%  | 152%  | 155%  | 156%  | 160%  | 165%  | 169%  | 170%   | 154,3% |
| 2020 | Fundo | 0,56% | 0,40% | 0,47% | 0,41% | 0,37% | 0,46% | 0,56% | 0,50% | 0,51% | 0,48% | 0,46% | 0,55% | 5,88%  | 117,0% |
|      | %CDI  | 150%  | 134%  | 138%  | 144%  | 154%  | 214%  | 287%  | 313%  | 324%  | 305%  | 310%  | 335%  | 213%   | 161,0% |
| 2021 | Fundo | 0,49% | 0,41% | 0,56% | 0,53% | 0,59% | 0,62% | 0,69% | 0,76% | 0,75% | 0,77% | 0,86% | 1,03% | 8,37%  | 135,2% |
|      | %CDI  | 326%  | 305%  | 282%  | 254%  | 222%  | 204%  | 193%  | 180%  | 172%  | 161%  | 147%  | 134%  | 190%   | 168,4% |
| 2022 | Fundo | 0,89% | 0,93% | 1,16% | 1,03% | 1,26% | 1,23% | 1,23% | 1,38% | 1,27% | 1,23% | 1,23% | 1,36% | 15,15% | 170,8% |
|      | %CDI  | 121%  | 124%  | 125%  | 124%  | 122%  | 121%  | 119%  | 118%  | 118%  | 120%  | 121%  | 121%  | 122%   | 166,5% |
| 2023 | Fundo | 1,33% | 1,09% | 1,44% | 1,12% | 1,37% | 1,31% | 1,31% | 1,37% | 1,18% | 1,21% | 1,13% | 1,10% | 16,03% | 214,2% |
|      | %CDI  | 119%  | 119%  | 123%  | 122%  | 122%  | 122%  | 122%  | 121%  | 121%  | 121%  | 123%  | 123%  | 123%   | 166,1% |
| 2024 | Fundo | 1,19% | 0,98% | 1,02% | 1,07% | 1,03% | 0,98% | 1,15% | 1,12% | 1,08% | 1,20% | 1,01% | 1,16% | 13,78% | 257,5% |
|      | %CDI  | 123%  | 122%  | 122%  | 120%  | 124%  | 124%  | 126%  | 129%  | 130%  | 129%  | 129%  | 125%  | 127%   | 167,4% |
| 2025 | Fundo | 1,24% | 1,19% | 1,16% | -     | -     | -     | -     | -     | -     | -     | -     | -     | 3,64%  | 270,5% |
|      | %CDI  | 123%  | 121%  | 121%  | -     | -     | -     | -     | -     | -     | -     | -     | -     | 122%   | 167,6% |

Informações sobre Movimentação:

Aplicação inicial: R\$ 5 Mil  
Movimentação mínima: R\$ 5 Mil  
Saldo mínimo no fundo: R\$ 5 Mil  
Horário para movimentações: Solicitações até as 14h  
Prazo para solicitação de resgate: Não há carência  
Prazo para o pagamento de resgate: D+91 (noventa dias para cotização e um dia útil para liquidação).  
Taxa de Administração: 2,00% a.a.  
Taxa de Performance: 20% sobre o que exceder 100% do CDI

Dados Adicionais:

Gestão: Artesanal Investimentos Ltda.  
Administração: Banco Genial S.A  
Custódia: Banco B3 S.A  
Auditoria: Grant Thornton  
Tributação: IR de 15%, cobrado sobre o rendimento no momento do resgate.

Informações Operacionais:

Data de início do Fundo: 18 de julho de 2014  
Classificação ANBIMA: Multimercado Dinâmico  
Código ANBIMA do Fundo: 371688  
Código Bloomberg do Fundo: ARTFIC BZ Equity  
Código ISIN do Fundo: BRATS8CTF004

Dados para Bancários:

Banco: Banco B3 N°: 096  
Agência: 0001  
Conta Corrente: 2728-8  
Favorecido: Artesanal CP FIC FIM  
CNPJ N° 20.441.301/0001-68



A rentabilidade obtida no passado não representa garantia de rentabilidade futura. Fundos de investimento não contam com garantia do administrador do fundo, do gestor da carteira, de qualquer mecanismo de seguro ou, ainda, do fundo garantidor de créditos FGC. Ao investidor é recomendada a leitura cuidadosa do prospecto e do regulamento do fundo de investimento ao aplicar seus recursos. Este fundo utiliza estratégias com derivativos como parte integrante de sua política de investimento. Tais estratégias, da forma como são adotadas, podem resultar em significativas perdas patrimoniais para seus cotistas, podendo inclusive acarretar perdas superiores ao capital aplicado e a consequente obrigação do cotista de aportar recursos adicionais.



Edifício Villa Lobos  
Av. Dra Ruth Cardoso, 4777 – 7º andar – Jd. Universidade Pinheiros  
São Paulo/SP – CEP 05477-000 +55 11 3512-1460

Torre Rio Sul  
Rua Lauro Müller, 116 – Sala 4404 – Botafogo  
Rio de Janeiro/RJ – CEP 22290-160 +55 21 3512 – 1499