

Material de Divulgação do Fundo

CNPJ
45.444.101/0001-90

Nome do fundo
ICATU VANGUARDIA ABSOLUTO PLUS QUALIFICADO FIF RENDA FIXA CRED PRIV
PREVIDENCIÁRIO - RESP LIMITADA

Gestor
ICATU VANGUARDIA GESTÃO DE RECURSOS LTDA

Administrador
BEM - DISTRIBUIDORA DE TÍTULOS E VALORES MOBILIÁRIOS LTDA.

Custodiante
BANCO BRADESCO S.A.

Auditor independente
KPMG AUDITORES INDEPENDENTES LTDA.

Informações do fundo
Classificação Anbima Previdência RF Duração Livre Crédito Livre
Classificação CVM Fundo de Renda Fixa
Código Anbima C0000576305
Código ISIN BR022FCTF001
Lançamento 24/10/2022
Benchmark CDI
Cota Fechamento
Depósito em D+0
Cota em D+0
Cota em D+20
Resgate (Dias úteis) Liquidação em D+21
Pagamento de acordo com o prazo dos planos*
Mínima: 0,73%
Máxima: 0,73%
Efetiva: 0,73%
Mínima: 0,00%
Máxima: 20% do que excede 100% do CDI
Efetiva: 20% do que excede 100% do CDI

Objetivo do fundo
O Fundo IV Absoluto Plus é destinado a investidores qualificados. Por se tratar de um fundo com prazo mais longo de resgate, isto permite aos gestores trabalharem com maior flexibilidade em crédito privado, como por exemplo, maior exposição do fundo a esta classe de ativo (podendo chegar a 100% do patrimônio) e também em ativos com maior potencial de retorno sem perder a filosofia conservadora de crédito privado da Icatu Vanguarda. O Fundo tem como objetivo, no médio e longo prazo, entregar um retorno aproximado de CDI + 1,5%.

Indicadores Risco x Retorno

Indicador	12 meses	Desde o início
Nº Meses <0	0	0
Nº Meses >0	12	42
Nº Meses <Benchmark	4	14
Nº Meses >Benchmark	8	28
Mayor Rentabilidade Mensal	1,44%	1,53%
Menor Rentabilidade Mensal	0,61%	0,40%
Maximum Drawdown	0,16%	0,41%
Volatilidade Anualizada	0,47%	0,45%
Índice de Sharpe	-0,33	2,56

Rentabilidades Acumuladas

Período	Fundo	Benchmark	%CDI
Últimos 3 meses	2,23%	3,34%	66,76%
Últimos 6 meses	6,02%	6,93%	86,90%
Últimos 12 meses	14,67%	14,83%	98,95%
Últimos 24 meses	28,03%	27,99%	100,13%
Últimos 36 meses	47,05%	43,75%	107,54%
Últimos 48 meses			
Últimos 60 meses			
Desde o início	55,55%	53,41%	104,02%

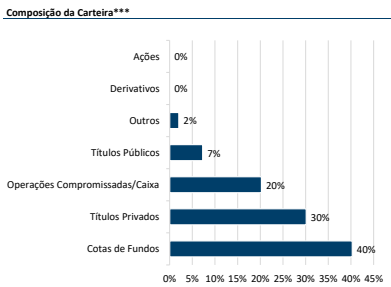

Data da carteira: abr/2026
***Número de aberturas consecutivas: 5

Público Alvo

O Fundo destina-se exclusivamente a receber, diretamente ou por meio dos seus Fundos de Investimento, recursos referentes às reservas técnicas de Plano Gerador de Benefício Livre – PGBL e de Vida Gerador de Benefício Livre – VGBL (conjuntamente as “Planos”), disciplinados pela Resolução do Conselho Monetário Nacional no 4.444 de 13.11.2015 (Res. CMN no 4.444/15), destinados a proponentes qualificados, instituídos pela Icatu Seguros S.A, doravante designado Cotista ou Instituidor, Investidor Profissional nos termos da Instrução CVM no 539, de 13.11.2013 (ICVM 539/13) e posteriores alterações.

Evolução da Rentabilidade Acumulada

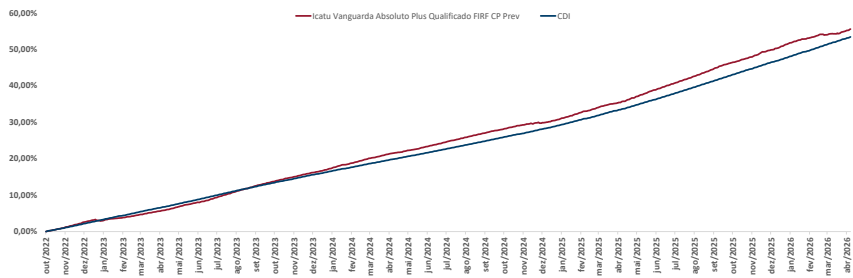

Rentabilidades

2022	Fundo	jan	fev	mar	abr	mai	jun	jul	ago	set	out	nov	dez	Ano	Acum.
	Benchmark										0,24%	1,21%	1,39%	2,86%	2,86%
	%CDI										94,36%	118,12%	123,67%	118,32%	118,32%
2023	Fundo	0,50%	0,53%	0,96%	0,82%	1,29%	1,04%	1,36%	1,53%	1,21%	1,19%	1,02%	0,95%	13,13%	16,36%
	Benchmark	1,12%	0,92%	1,17%	0,92%	1,12%	1,07%	1,07%	1,14%	0,97%	1,00%	0,92%	0,89%	13,04%	15,77%
	%CDI	44,93%	57,73%	81,45%	89,42%	114,79%	97,19%	126,90%	134,80%	124,80%	119,27%	111,18%	105,79%	100,70%	103,77%
2024	Fundo	1,26%	1,01%	1,05%	1,03%	0,78%	0,91%	1,11%	0,94%	0,94%	0,93%	0,78%	0,40%	11,73%	30,01%
	Benchmark	0,97%	0,80%	0,83%	0,89%	0,83%	0,79%	0,91%	0,87%	0,84%	0,93%	0,79%	0,93%	10,88%	28,36%
	%CDI	129,92%	126,09%	126,32%	115,99%	93,70%	115,29%	122,58%	108,52%	112,90%	99,76%	98,90%	83,34%	107,84%	105,82%
2025	Fundo	1,07%	1,21%	1,08%	0,91%	1,35%	1,30%	1,40%	1,24%	1,44%	1,16%	1,08%	1,29%	15,55%	50,23%
	Benchmark	1,01%	0,99%	0,96%	1,06%	1,14%	1,10%	1,28%	1,16%	1,22%	1,28%	1,05%	1,22%	14,32%	46,75%
	%CDI	105,31%	123,02%	112,12%	86,07%	118,79%	118,53%	110,00%	106,09%	118,21%	91,24%	102,86%	106,07%	108,57%	107,45%
2026	Fundo	1,29%	0,75%	0,61%	0,85%									55,55%	53,41%
	Benchmark	1,16%	1,00%	1,21%	1,09%									53,41%	53,41%
	%CDI	110,72%	75,06%	50,66%	77,81%									104,02%	104,02%

Evolução do Patrimônio Líquido

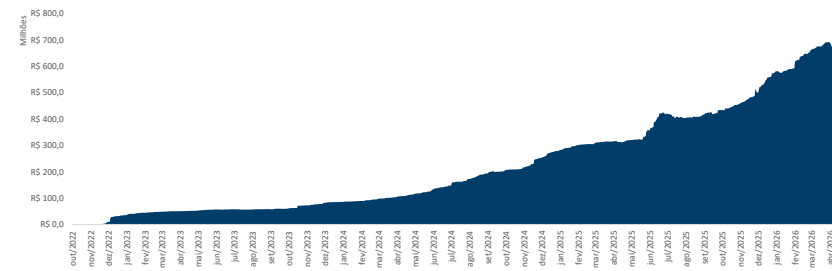

Patrimônio Líquido

	Atual	R\$
Médio nos últimos 12 meses		654.909.269,93
Médio desde o início		476.895.158,04
		221.599.097,33

Histograma dos Retornos Diários

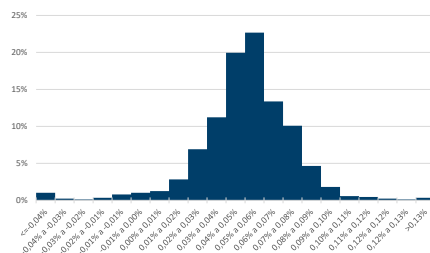

Evolução da Volatilidade / Índice de Sharpe****

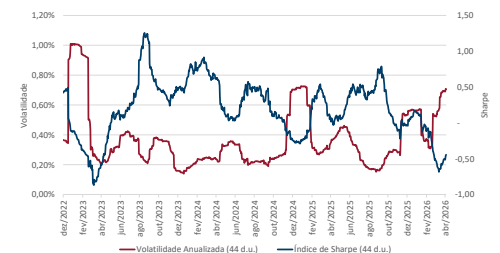

****Índice calculado a partir da razão entre a média do retorno diário acima do CDI e a volatilidade diária.

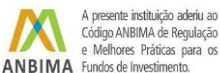

* De acordo com as Circulares SUSEP nº 563/564 de 2017, para planos destinados a proponentes varejo e qualificados aprovados a partir de 1º de janeiro de 2018, o prazo para crédito é de até 10 (dez) dias úteis e 180 (cento e oitenta) dias úteis, respectivamente, e para planos anteriores a 1º de janeiro de 2018, o prazo para crédito é até 5 (cinco) dias úteis. O crédito será efetivado pela Icatu Seguros até o prazo estipulado em norma, a contar do dia útil subsequente ao recebimento do formulário preenchido corretamente e mediante envio da documentação obrigatória solicitada. Os investimentos do Fundo estarão sujeitos a flutuações de mercado e a riscos de crédito. É importante ressaltar que apesar da qualidade e diligência da Icatu Seguros no monitoramento de riscos do Fundo, sempre existe a possibilidade de oscilações superiores às estimativas utilizadas nos sistemas de controle, podendo ocasionar distanciamientos e perdas superiores às esperadas. Desta forma, investimentos no Fundo devem ser sempre considerados como aplicações de risco, tendo em vista a possibilidade de não ser alcançado o objetivo de investimento a que o Fundo se propõe, bem como a possibilidade de perda parcial ou total dos recursos investidos. Investimentos em Fundos que podem sofrer perdas patrimoniais não são garantidos pela Instituição Administradora, pelo Gestor de Carteira nem por qualquer mecanismo de seguro ou fundo garantidor de crédito. Rentabilidade obtida no passado não representa garantia de rentabilidade futura. É recomendada a leitura cuidadosa do formulário de informações complementares e do regulamento do fundo pelo investidor ao aplicar seus recursos, podendo este ser encontrado em <http://www.cvm.gov.br>. A rentabilidade divulgada não é líquida de impostos. A descrição da classificação ANBIMA pode ser encontrada no formulário de informações complementares. SUPERVISÃO E FISCALIZAÇÃO: Comissão de Valores Mobiliários - CVM (Serviço de Atendimento ao Cidadão em www.cvm.gov.br)